2022 케이캣페어 세텍

참가기업 매뉴얼

K-CAT Fair Exhibitor Manual

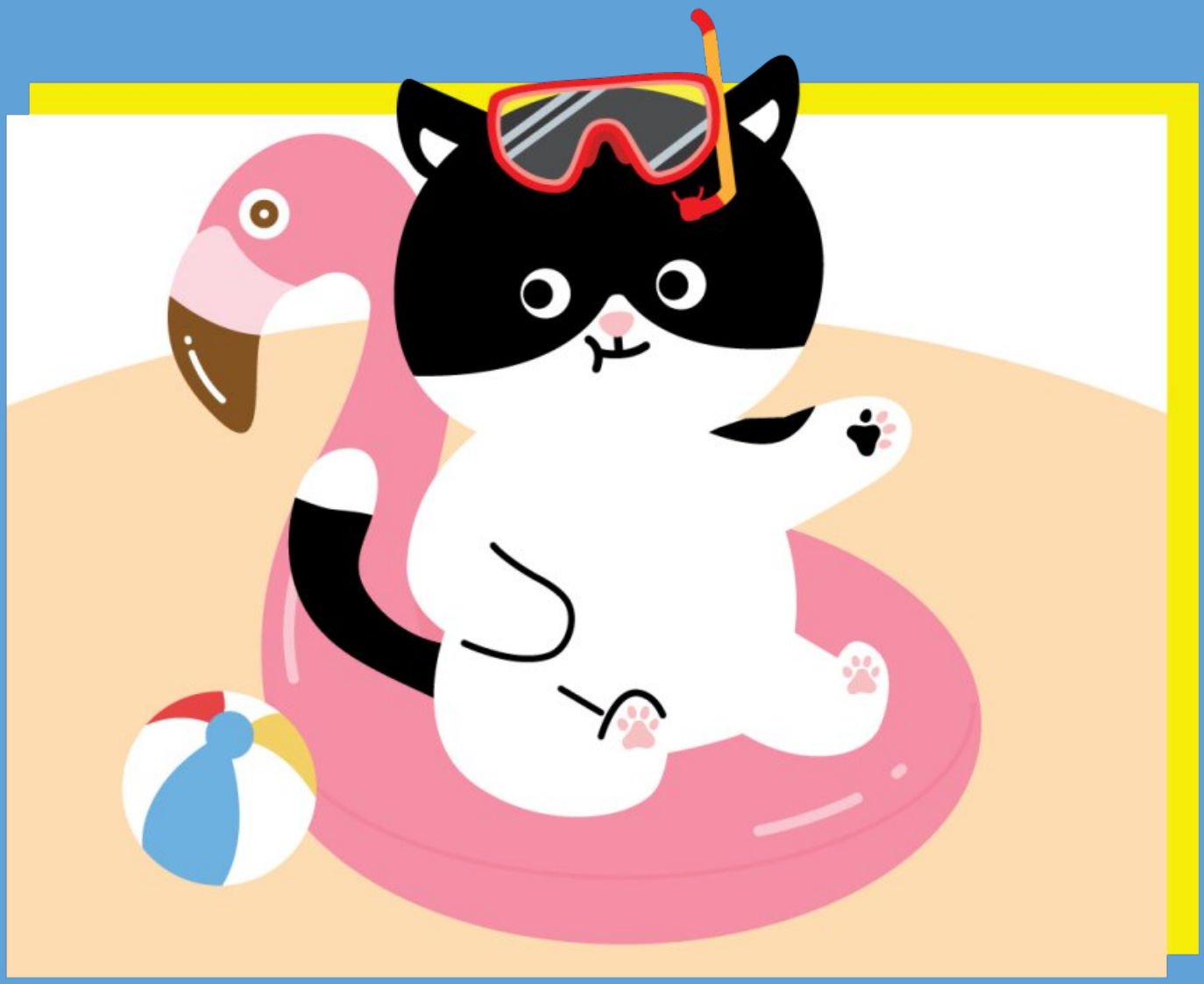

2022. 7. 15금 - 17일

K·CAT FAIR

[2022 케이캣페어 서울(SETEC)] 참가기업 여러분께 진심으로 감사의 말씀드리며 케이캣페어를 통해 성공적인 마케팅 성과를 얻어 가시길 바랍니다.

본 매뉴얼은 박람회 일정, 주최자의 운영 방침, 지원 서비스 및 전시장의 주요 운영 규정 등 참가기업의 원활한 박람회 참가 준비를 위해 필요한 정보를 제공합니다.
해당 매뉴얼을 반드시 숙지하시어 박람회 준비에 차질 없으시길 바랍니다.

케이캣페어 사무국은 안전하고 성공적인 전시회 개최를 위해 코로나바이러스감염증-19 (COVID-19)에 대비한 방역과 운영대책을 철저히 준비하고 있습니다.
참가기업 여러분도 코로나 방역 대책을 반드시 확인하시어 적극적인 협조 부탁드립니다.

[케이캣페어 세텍 코로나 방역 대책 협조 요청 사항]

① 마스크 필수 착용
전시장 내에서는 반드시 마스크를 상시 착용해주시기 바랍니다.

② 구매/이벤트 동선 관리 (차단봉 설치)
현장 이벤트 또는 결제, 상담을 위해 인파가 몰릴 경우 참관객 대기 동선에 '차단봉 설치' 및 담당자를 배치하여 대기줄 및 인원 관리를 철저히 해주시기 바랍니다. 상황에 따라 주최사무국 및 방역당국은 해당 활동의 중지를 요구할 수 있사오니 협조 부탁드립니다.

기타 준수 사항

(1) 전시회 기간 중 현장 홍보활동 주의사항

- 전시기간 중 모든 홍보 활동은 자사부스 내에서만 가능합니다.
- 설문조사 및 이벤트 등을 자유롭게 진행 가능하나 통로, 전시장 입구 등 부스 외 공간에서는 진행이 불가합니다.
- 이벤트 진행 시 협력사(더퍼스트)를 통해 필히 안내봉(차단봉)을 대여하여 참관객 동선을 확보하시기 바랍니다. 담당자를 배치하여 대기줄이 과도하게 길어지는 것을 방지해 주시기 바랍니다.
- 참가기업의 이벤트가 전시회 운영 및 타 참가기업의 홍보에 문제가 될 경우 해당 이벤트를 중단하거나 시간 및 운영방법에 대해 제제를 가할 수 있습니다. 현장에서 진행할 이벤트 내용을 사무국에 미리 공지하시어 사전 협의해 주시기 바랍니다.
- 위 사항은 전시회의 원활한 운영을 위함으로 참가기업 여러분의 적극적인 협조 부탁 드립니다. 지속적으로 협조가 이뤄지지 않는 기업은 전시 참가 제한이나 불이익이 있을 수 있습니다.

(2) 전시회 기간 중 음향장비 사용 불가

- 전시회 기간 중 마이크, 휴대용 엠프 등 모든 음향장비의 사용이 불가합니다. (단, 소형 기가폰은 사용 가능)
- 홍보활동과 무관한 음악 송출은 불가합니다. (브랜드 로고송, 홍보영상 등은 가능)
- 2회 이상 사무국의 협조 요청에 불응할 경우, 주최사무국은 참가기업의 음향 사용을 제한하거나 필요에 따라 장비를 철거할 수 있습니다.

사용 가능한 음향장비	**사용 불가한 음향장비**

(3) 출품 제품 및 홍보물에 대한 규정

- 전시장 내 안전요원을 배치하지만 전시품의 도난, 파손 등에 대한 책임은 전적으로 참가기업에 있습니다.
- 사무국의 사전 승인 없이 배정된 전시 공간의 일부 또는 전부를 타인에게 할당 할 수 없습니다. 이를 어길 시, 사무국은 해당 기업의 전시 참여를 제한 할 수 있습니다.
- 참가기업은 사전에 신고하지 않은 제품(사전 협의 되지 않은 제품 및 타사 또는 타 브랜드의 제품과 홍보물)을 전시할 수 없습니다.
- 박람회의 성격에 부합하지 않은 제품을 전시할 수 없으며, 적발 시 부스를 철거함과 동시에 향후 본 박람회 참가를 배제합니다.
  특히 카드사 영업과 연계한 부스참여 및 카드 영업이 적발될 경우 향후 메쎄이상에서 진행하는 모든 전시회에 참가할 수 없습니다.

CONTENTS

K·CAT FAIR

01 전시장 위치 및 주차 안내

1. 전시장 위치 안내
2. 교통 및 주차 안내

02 주요일정 및 필수확인사항

1. 주요일정
· 제출 서류 리스트 및 마감 기한

2. 필수확인사항
· 부스 설치& 철거일정
· 부스설치 및 철거 시 준수사항
· 전시기간 중 전시장 오픈시간

03 부스 설치 안내

1. 독립부스
2. 조립부스

04 부대시설 및 협력업체 안내

전기/전화/인터넷/급-배수/
가구비품

01 전시장 위치 및 주차 안내

- 전시장 위치 안내
- 교통 및 주차 안내

K·CAT FAIR

전시장 위치 안내

교통 및 주차 안내

주차안내	전시기간	최초 30분 1,800원 / 추가 5분당 300원 일일권 요금: 15,000원 (*4시간 이상시 자동적용) ※ 대형화물, 버스 전부 동일 요금 적용
	설치기간	모든 차량 하루 3시간 무료 (이후 요금 정산 필요)
	철거기간	차량번호 70, 80, 90 단위 차량 3시간 무료
유의사항	- 정산 후 30분 이내 출차 - 주차요금 할인은 출차 전 사전무인정산기 이용 차량에 한함 - 중복할인 불가 (가장 높은 할인율 하나에 대해서만 적용)	

※ 기타 자세한 주차문의 : Tel. 02-2187-4660

02 주요일정 및 필수사항 확인사항

1. 주요일정

· 제출 서류 리스트 및 마감 기한

2. 필수확인사항

· 부스 설치& 철거일정

· 부스설치 및 철거 시 준수사항

· 전시기간 중 전시장 오픈시간

K·CAT FAIR

주요일정

월	화	수	목	금	토	일
6월 27일	6월 28일	6월 29일	6월 30일	7월 1일	7월 2일	7월 3일
				온라인 서류 제출 마감 부대 시설 신청 마감 쭈쭈쭈 쿠폰 등록 마감		
7월 4일	7월 5일	7월 6일	7월 7일	7월 8일	7월 9일	7월 10일
				부대 시설비 입금 마감		
7월 11일	7월 12일	7월 13일	7월 14일	7월 15일	7월 16일	7월 17일
		독립부스 설치 (08:00 ~ 20:00)	독립/조립부스 설치 (08:00 ~ 20:00)	2022 케이캣페어 세텍		
		• 참가기업 출입증 수령 (13:00~) • 모바일 초청장 발송 마감 • 참관객 사전등록 마감		• 참가기업 입장시간 (08:00 ~ 18:00) • 참관객 입장시간 (10:00 ~ 18:00) 7/17(일) – 부스철거 18:30 ~ 22:00		

제출서류리스트 및 마감기한

• 마감기한 이후에는 부대시설 등 추가가 불가할 수 있습니다.
부득이한 지연 사유가 있는 경우 반드시 사무국으로 연락 주시기 바랍니다.
※ 문의: 02-6121-6428

서류 제출 바로가기 케이캣페어 참가기업 페이지: http://exhibitor.messeesang.net/kpetk/

변경 및 취소 비즈케이펫 내 문의게시판 이용: www.bizkpet.co.kr/enquire/inquiry/

구분	독립부스	조립부스	마감일	비고
① 홍보물 표기용 회사명 신청 (간판/배치도 명칭)	필수	필수	~ 7.1(금)	
② 부대시설 신청	필수	선택		* 독립부스: 전기 신청 필수
③ CS 담당자 등록	필수	필수		
④ 시공사 정보 등록	필수	해당 X		* 시공 관련 서류 제출
⑤ 온라인 홍보자료 등록	필수	필수		
⑥ 모바일초청장 발송	선택	선택	~ 7.14(목)	쭈쭈쭈 참가사 페이지 회원가입 필수

필수확인사항 부스설치&철거일정

- 부스타입에 따라 부스 설치 일정이 상이하며, 철거일정은 모든 참가기업에게 공통적으로 적용됩니다.
- 공지시간 외 전시장 사용 금액: 시간 당 1,000,000원 (VAT별도, 현물 바터 불가)

구분	설치		철거
적용대상	독립부스	조립부스	공통
기간	7.13 (수) ~ 7.14 (목) 08:00 ~ 20:00	7.14 (목) 08:00 ~ 20:00	7.17 (일) 18:30 ~ 22:00
주의사항	• 7월 14일(목) 15시 이후 행사장 내 차량 진입 불가. • 차량 통제와 함께 하역장 문이 닫힌 후에는 전시장 내 보안 유지 및 안전사고 예방을 위해 전시회 개막 후 철거 전까지 하역장 출입문 개방이 불가함.		오후 6시 30분 이전 전시품 철거 및 반출 불가, 위반 시 차기 전시회 참가 제한

부스 설치&철거 시 준수사항

- 모든 전시자재와 장치는 소방법령 및 건축구조의 안전에 관한 일반적인 기준과 전시규정을 따릅니다.
- 부스장치 공사 시 전시장 소방시설의 훼손 및 파손을 방지하고 소방시설의 사용에 불편이 없도록 시공해야 합니다. 또한 긴급 시의 대피에 지장이 없도록 시공해야 하며, 전시부스 장치물이 목재일 경우 화재예방을 위하여 반드시 난연 및 방염품을 사용하시기 바랍니다. (방염처리 스티커 부착)
- 전시장 내 콤프레셔, 전기톱, 전기대패, 전기 그라인더 등의 작업공구 사용 및 보일러, 스토브 등 화재 위험성이 높은 기구들은 작동할 수 없습니다.
- 전시장 건물, 바닥, 벽 등에 묻기 쉬운 락커나 페인트 사용할 수 없습니다.
- 부스 내 청소는 보안 상의 이유로 주최측에서 서비스를 제공하지 않으므로 자체적인 청결 관리를 부탁드립니다.
- 전시준비 및 철거기간에 발생되는 쓰레기(특히 산업폐기물)는 참가기업 책임하에 철저히 수거해야 하며, 이를 위반 시 사무국은 일정액의 수거료를 징수할 수 있습니다.
- 참가기업은 부스장치 철거 시 설치 전 상태로 복구해야 하며, 철거가 완료된 시점까지 이 의무를 이행하지 않을 경우 사무국이 복구한 후 참가기업에 이에 소요된 원상 복구 비용 및 지연금을 청구할 수 있습니다.
- 반드시 적정한 시간배정과 인력 투입 계획을 세워 정해진 시간 내에 공사를 완료하시기 바랍니다.

전시기간 중 전시장 오픈시간

전시일자	7.15(금)	7.16(토)	7.17(일)
참가기업오픈시간	08:00 ~ 18:30		
참관객오픈시간	10:00 ~ 18:00 (입장마감: 17:30) ※ 참관객 입장 대기 줄로 인해 오픈 시간이 당겨질 수 있습니다.		

03 부스 설치 안내

1 독립부스

2 조립부스

K·CAT FAIR

독립부스

[필수] 독립부스 부스 번호 표기

- 독립부스 시공 시 노출되는 모든 면에 부스번호를 포함해 시공하여 주시기 바랍니다.
  (그래픽, 스카시 등 형태는 자유 / 크기는 A3 사이즈 정도로 시공)
- 하단의 이미지를 참고하시어 사무국에서 제공받은 최종 부스배치도의 부스번호를 보이는 위치에 반드시 시공하여 주시기 바랍니다.

[독립부스 설치 시 주의사항]

- 독립부스 높이는 입간판 포함하여 4.5m 이하로 제한됨.
- 독립부스 참가기업은 반드시 전시장 지정 장치협력업체 중 용역업체를 선정하여 시공하여야 함.
- 모든 전시 자재와 장치는 소방법령 및 건축구조의 안전에 관한 일반적인 기준과 전시규정을 따름
- 부스 내 조명 및 동력을 위한 전기 사용량을 예상하여 반드시 사전에 신청해야 함.
  (사전 신청 량 초과 사용시 추가 비용 청구예정)
- 전시장 시설을 훼손 또는 파손할 경우 원상복구 비용이 청구되며, 부스 철거 시 주변의 모든 시설을 설치 전 상태로 복구해야 함
- 독립부스 시공 작업 시, 작업하는 모든 인원은 현장에서 헬멧을 필수적으로 착용해야 함.
- 독립부스 시공 시 옆/뒤 부스보다 높이가 높을 경우 측면/뒷면 마감처리는 부스 높이가 더 높은 업체에서 마감해야 함 (마감 시 회사 상호, 상표, 광고 문안을 넣을 수 없음)

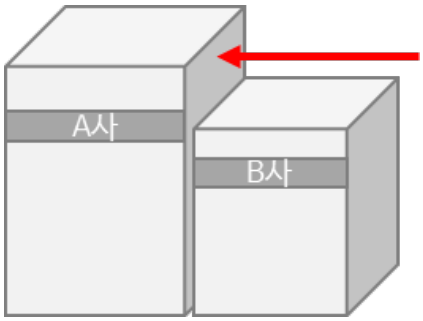

B사 부스보다 높은 A사의 해당 부분은
A사에서 마감 처리

조립부스

조립부스 기본 제공 내역
① 구조물 3m X 3m X 2.4m
② 바닥 파이텍스 3m X 3m (9m²)
③ 상호간판 1ea (297X420mm, A3사이즈) (통일된 서체, 영문은 대문자로 표기)
④ 인포데스크&의자 기업당 1조 (인포데스크 1,000X600X750mm)
⑤ 조명 (암스팟 100w) 부스 당 3개
⑥ 콘센트 220v 2구 1개 (전기 1kw)

※ 상호간판의 경우 독립부스 벽체와 맞닿아 있는 벽체에는 제공되지 않습니다.

조립부스 설치 시 주의사항

- 벽체에 시설물 부착을 위한 간단한 못질, 타카의 사용은 가능.
- 앙카 또는 본드 등의 접착제 및 페인트, 락커 등을 사용한 색상 변경은 불가.
- 홍보를 위한 TV, 소형기기의 설치는 가능하나 반드시 브라켓을 사용하여 설치. 단, 벽체가 견딜 수 없는 과도한 중량의 제품은 설치 불가.

가능	불가능
간단한 못질, 타카 사용	앙카, 본드, 글루건 등
시트지, 켈지, 선반 등 벽면 부착 ※ 부스 철거 시 반드시 제거	색상변경 (페인트, 락커 등)
TV, 소형 기기 설치 ※ 안전을 위해 브라켓 사용 필수	과도한 중량의 제품 설치

냥냥이 마켓 부스

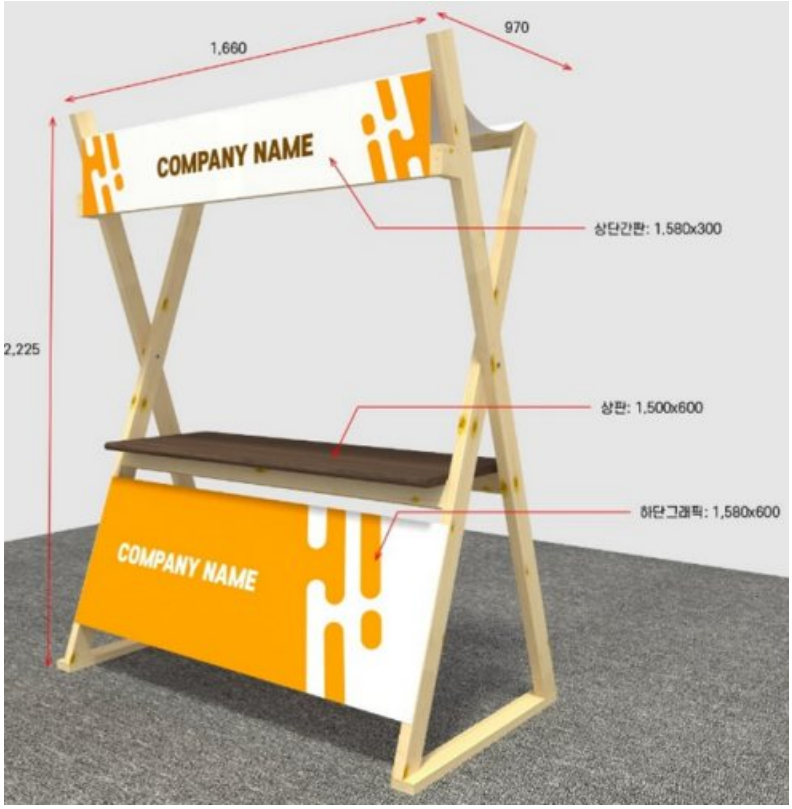

마켓부스 기본 제공 내역
① 플리마켓 매대 & 접의자 1개
② 바닥 파이텍스 2m X 1.5m
③ 상단 간판 1ea (1,580X300mm) (통일된 서체, 영문은 대문자로 표기)
④ 상판 (1,500X600mm)
⑤ 콘센트 220v 2구 1개
⑥ 무료초청장 50건

냥냥이 마켓 부스 설치 시 주의사항

- 참가 가능한 품목 이외의 제품은 판매가 어려우니 추가적으로 판매하는 상품은 사무국에 판매 허용 문의를 해주시기 바랍니다. (아래표 참고)
- 매대 이외의 지역에서는 참가사의 홍보 활동을 진행 하실 수가 없습니다.
  (X배너, 집기류 등의 홍보 활동은 정해진 구역 내에서만 가능합니다.)
- 매대 외에 벽체는 제공되지 않으니 참가사 분들께서는 해당 사항 참고하시어 부스 디스플레이를 진행 해주시기 바랍니다.

구분	참가 가능 품목
핸드메이드존	고양이를 컨셉으로 한 핸드메이드 제품 악세서리: 반지, 귀걸이, 목걸이, 팔찌 등 인테리어 소품: 도자기, 가죽공예, 조명, 테이블웨어, 캔들, 석고방향제, 인형, 자석 등 고양이를 위한 고양이의 의한 고양이의 용품 고양이 장난감, 캣닢쿠션, 고양이 의류 등
일러스트존	고양이를 소재로 한 사진, 일러스트 작품 및 굿즈 문구류: 엽서, 포스터, 떡메모지, 마스킹테이프, 펜, 달력, 노트 등 의류, 핸드폰케이스, 지갑, 에코백, 티셔츠 등

참고규격

* 모든 부스 형태의 현수막 및 시트지 출력 시 10mm 정도 여유있게 출력하시기를 권장 드립니다.

① 1부스(3m x 3m) - 1면(정면)오픈

현수막/시트 출력 사이즈(mm): 2,920 x 2,440

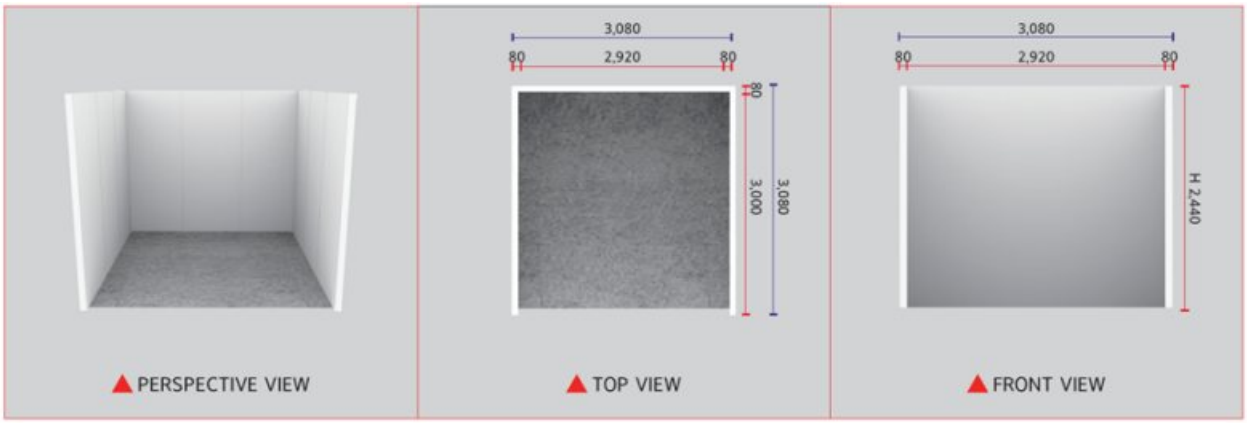

② 1부스 (3m x 3m) - 2면(측면+정면)오픈

현수막/시트 출력 사이즈(mm): 2,960 x 2,440

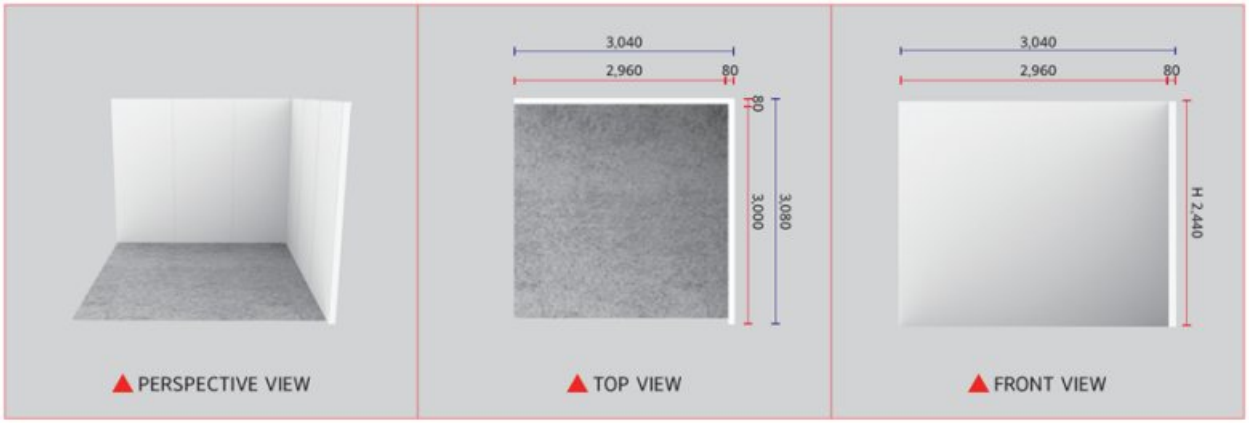

* 측면 오픈 여부와 방향은 부스 배치에 따라 시안과 다를 수 있습니다.

③ 2부스(6m x 3m) - 1면(정면)오픈

현수막/시트 출력 사이즈(mm): 5,920 x 2,440

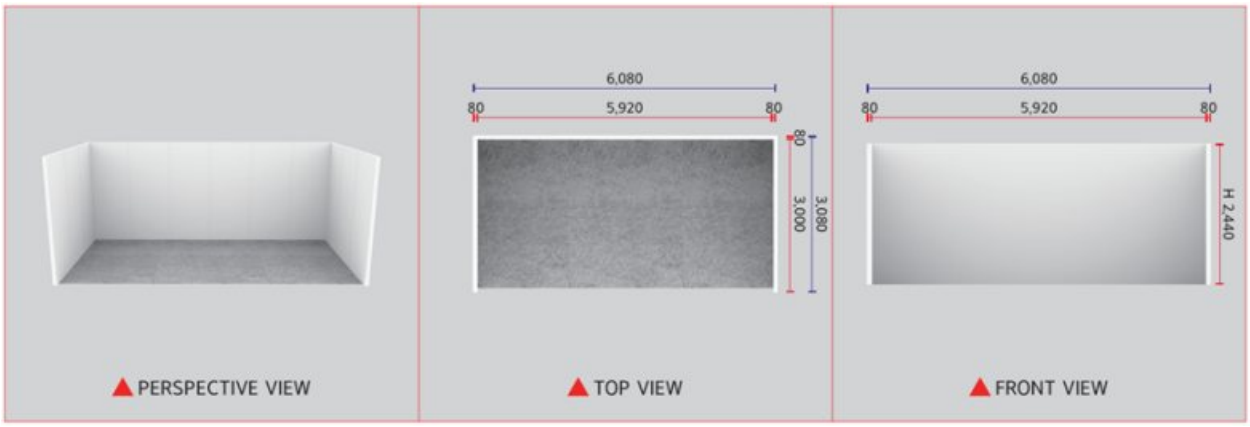

④ 2부스(6m x 3m) - 2면(측면+정면)오픈

현수막/시트 출력 사이즈(mm): 5,960 x 2,440

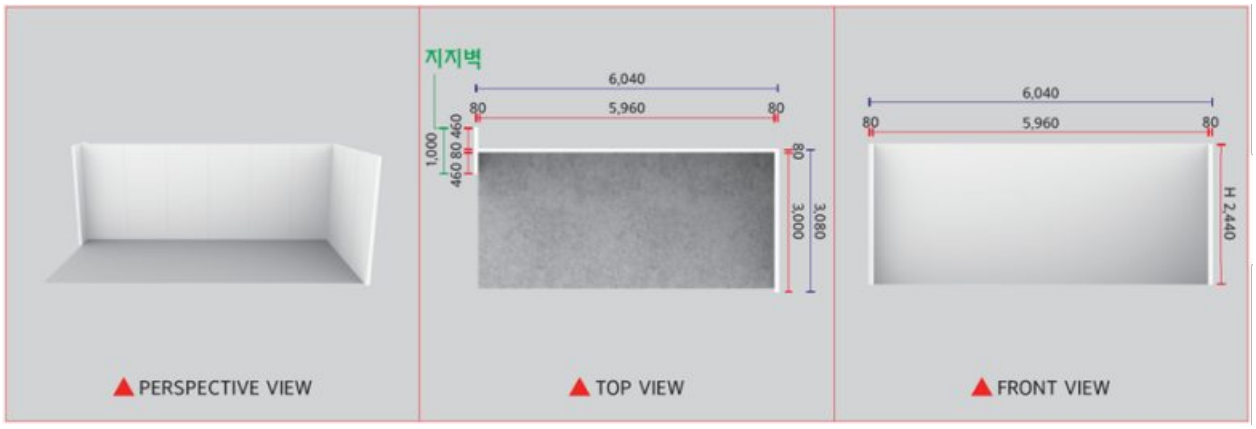

⑤ 3부스(9m x 3m) - 1면(정면)오픈, 2면(정면+측면)오픈

* 지지벽은 벽체 고정용으로 안전상 필수입니다. 도면에 따라 지지벽 위치는 변동될 수 있습니다.
* 현수막 및 시트 디자인 작업시 중간 지지벽 규격을 확인하시길 바랍니다.

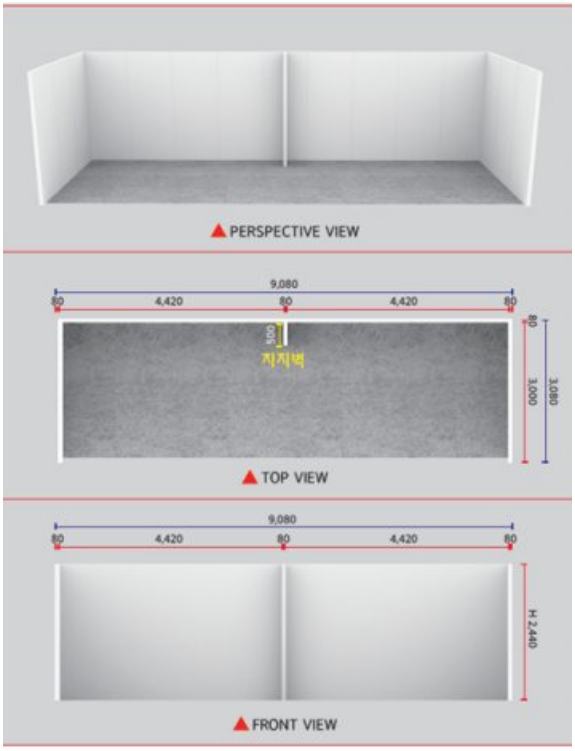

현수막/시트 출력 사이즈(mm): 9,080 x 2,440

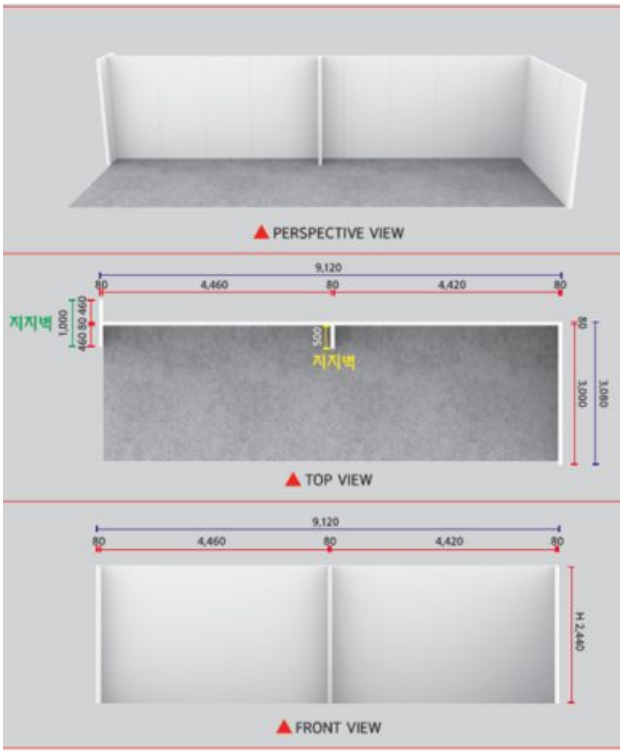

현수막/시트 출력 사이즈(mm): 9,120 x 2,440

간판 직접 제작

배너, 판넬 활용 이벤트 안내

액자, 행거 활용 벽면 인테리어

현수막/시트지 활용 벽면 인테리어

04 부대시설 및 협력업체 안내

· 전기/전화/인터넷
· 급-배수/가구비품

K·CAT FAIR

부대시설

- 모든 비용은 전시기간(3일) 사용 비용
- 비즈케이펫 홈페이지(www.bizkpet.co.kr) 내 '문의게시판' 또는 e-mail을 통해 신청
- 상황에 따라 전시장에서의 설치 및 신청이 불가할 수 있음. 가급적 전시회 개최 전 신청 필요

부대시설 제출 바로가기 케이펫페어 참가기업 페이지: http://exhibitor.messeesang.net/kpetk/

구분	단위	단가(VAT별도)	비고
전력	KW	70,000원	간선공사 별도
추가조명(100W 스포트라이트)	EA	70,000원	
추가조명(HQI)	EA	100,000원	
야간 전기		100,000원	전시 기간 중 18시 이후 전력 사용시 신청
콘센트(220V 2구)	EA	50,000원	
전화	Port	100,000원	
유선 인터넷	Port	250,000원	
파이텍스	9㎡	70,000원	
급/배수	개소	200,000원	
조립부스 선반	EA	50,000원	규격: 1.2m X 0.3m
창고	EA	300,000원	규격: 3m X 3m (시건장치 포함)

- 비품 렌탈 및 제작 협력사 (참가기업 직접 신청)

구분	협력사명	담당자 연락처	비고
가구 비품대여	더퍼스트	031-918-5320/5321	전시 기간 중 가구 비품을 임대해 사용하고자 하는 기업에 한하여 더퍼스트로 직접 신청 더퍼스트 홈페이지
지게차사용	고양렌텍	010-3573-9932	
광고 사인물 제작	미라클	02-325-1669	
무선단말기/포스기 대여	온테크	김규성 팀장 010-7146-3300	□단말기 대여: 1일 /10,000원 (vat 별도) □포스기 대여: 1일 / 50,000원(vat 별도) □키오스크 대여: 1일/ 100,000원(vat 별도)